



Silvam Beheer B.V.  
Softwareweg 9H  
3821 BN Amersfoort  
Tel.: +31(0)33 455 3530  
Fax: +31(0)84 728 8897  
[info@silvam.nl](mailto:info@silvam.nl)



SBS Investments B.V.  
Stadionstraat 13/4  
4815 NC Breda  
T. +31(0)76 5232 712  
F. +31(0)76 5232 701  
[info@sbsinvestments.nl](mailto:info@sbsinvestments.nl)



INVESTMENTS B.V.

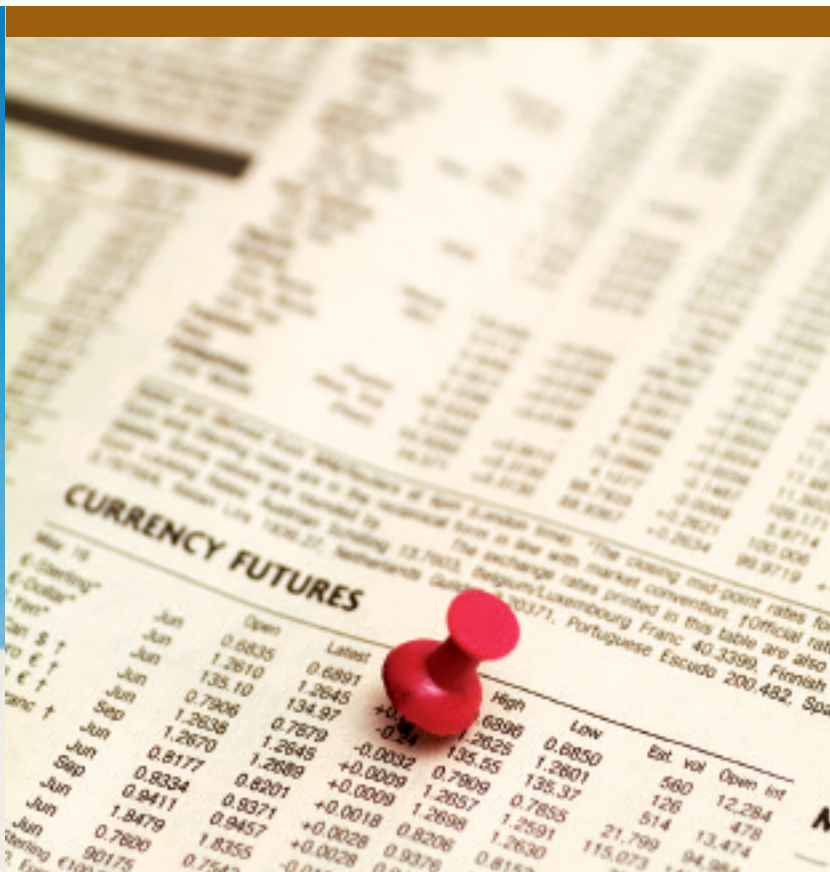

# Strong Buy Selection Global Equity Fund



# 'Rendement eerste 17 maanden: 35%'

*Structureel hogere rendementen dan de bekende indices, zonder bovengemiddelde risico's. Het is mogelijk. De managers van SBS Investments behalen deze resultaten al sinds april 2003. In de eerste jaren binnen de adviesdienst Strong Buy Selection en sinds maart 2006 met het SBS Global Equity Fund. Middels een uniek systeem spelen de deskundige fondsmanagers in op de huidige trends in de financiële markten.*

Veel beleggingsfondsen hebben een specifieke manier van beleggen waarbij zij zich (dienen te) beperken tot bijvoorbeeld een regio, sector of thema. Het Strong Buy Selection (SBS) Global Equity Fund pakt het anders aan, door simpelweg in te spelen op de huidige trends in de financiële markten. Het hanteert hiervoor een bijzondere selectiemethode gebaseerd op de meest gebruikte analysemethoden. Hierdoor heeft het fonds altijd een unieke combinatie van aandelen die u in geen enkel ander fonds zult aantreffen. Het fonds is daarmee een uitstekende aanvulling op uw beleggingsportefeuille. Dit wordt nog eens benadrukt door het feit dat de meerderheid van de aangehouden aandelen volstrekt onbekend en ontoegankelijk is

voor particuliere beleggers. Tenslotte hanteert het Global Equity Fund een bijzondere manier van risicoafdekking die zeldzaam is binnen de wereld van traditionele beleggingsfondsen.

De basis van het SBS Global Equity Fund wordt gevormd door een unieke selectieprocedure. Het fonds scant meer dan dertigduizend aandelen wereldwijd op verschillende factoren. Een aandeel voldoet aan alle eisen wanneer onder andere analisten positief zijn, het een aantrekkelijke waardering, winstgroei en dividendrendement heeft en de korte termijn trend opwaarts is. Het aandeel wint dan duidelijk in populariteit. Vervolgens onderwerpt het fondsmanagement het aandeel aan een grondig fundamenteel onderzoek. Wanneer ook deze uitkomst positief is, wordt het fonds aangekocht. De focus ligt hierbij op korte termijn winst: twee jaar lang iedere maand 2% op telkens een ander aandeel is immers meer dan 50% op één aandeel na twee jaar.

Bij ieder negatief signaal of indien er een aandeel wordt gevonden dat beter aan de criteria voldoet, wordt het aandeel direct (deels) verkocht door een ervaren handelaar in dienst van het fonds. Op deze manier kan het fonds 'de markt te snel af zijn'.

## PARELS VAN DE WERELDWIJDE BEURZEN

De strenge selectiemethode wordt op een zeer grote groep aandelen losgelaten. Daardoor worden over het algemeen niet de bekende indexaandelen gekocht, maar speurt het fondsmanagement vaak juist naar de kansrijke, kleinere en minder bekende aandelen in Azië, Amerika, maar ook Europa. Naast dat dit soort aandelen voor particulieren zeer moeilijk of helemaal niet te vinden zijn, zijn ze vaak ook niet verkrijgbaar bij de meeste brokers. Een belegging in het SBS Global Equity Fund betekent dus diversificatie van uw portefeuille.

### Het Strong Buy Selection Global Equity Fund in vogelvlucht

- Unieke portefeuille van stabiele, ondergewaardeerde ondernemingen met bovengemiddelde rendementsverwachting
- Bewezen succesvolle beleggingsmethodiek en -filosofie
- Acceptabel risico door strenge selectiecriteria en risicoafdekking m.b.v. derivaten
- Daling van een toonaangevende index van meer dan 10% volledig afgedekt
- Speelt snel in op wereldwijde trends
- **Verwacht gemiddeld rendement minimaal 20% per jaar**

## EFFECTIEF RISICOBELID

Door het selecteren van gezonde, groeiende bedrijven met een duidelijke opwaartse trend en verhoogde winstverwachtingen is het Global Equity Fund op langere termijn in staat ook in minder gunstige beurstijden een positief rendement te behalen. Er zijn immers altijd wel goed presterende aandelen te vinden ergens op de wereld.

Op korte termijn wordt de beurs echter vaak beheerst door sentiment (angst) in plaats van cijfers en feiten. Daarom dekt het fonds het risico op een sterke marktdaling af door het gebruik van put-opties op een belangrijke marktindex. Daarmee wordt het

neerwaarts risico van deze index (bijv. de Euro Stoxx 50 index) volledig afgedekt beneden een bepaalde grens. Een dergelijke constructie geldt als 'verzekering' bij ingrijpende gebeurtenissen op de financiële markten en biedt investeerders in het SBS Global Equity Fund extra zekerheid. Andere risicobeperkende maatregelen zijn voldoende spreiding en het tijdig verlies en winst nemen aan de hand van duidelijke marktsignalen.

Met behulp van de unieke strategie, het hoge dividendrendement en daarnaast de uitgebreide aandacht voor de risico's meent het fondsmanagement in staat te zijn op langere termijn een rendement van minimaal 20% per jaar te kunnen behalen.

## De verschillen

|                               | SBS Global Equity Fund  | Traditioneel beleggingsfonds  |
|-------------------------------|---|---|
| <b>Focus</b>                  | Wereldwijd, alle sectoren   | Eén regio, sector of thema  |
| <b>Risicobeperking</b>        | Put-optie, wereldwijde spreiding  | Geen  |
| <b>Kosten</b>                 | Duidelijke kostenstructuur met de nadruk op een prestatieafhankelijke vergoeding                  | Geen prestatieafhankelijke vergoeding<br>Onduidelijke en vaak verborgen kosten.         |
| <b>Analyse</b>                | Nadruk op goed voorspelbare korte termijn trends en vergelijking met internationale concurrentie  | Nadruk op kansen in de verre toekomst en competentie van management                     |
| <b>Strategie</b>              | Combineren van alle invloedrijke opinies en ratio's plus technische analyse voor trendherkenning. | Focus op enkele zelf berekende ratio's  |
| <b>Houdtermijn</b>            | Gemiddeld 2 à 3 maanden. Spoedige verkoop bij overwaardering of andere negatieve signalen         | Enkele maanden tot enkele jaren ('buy and hold'), soms noodzakelijk door grote belangen |
| <b>Doelstelling rendement</b> | Absoluut rendement én hoger dan de wereldindex  | Hoger dan strategisch gekozen index   |

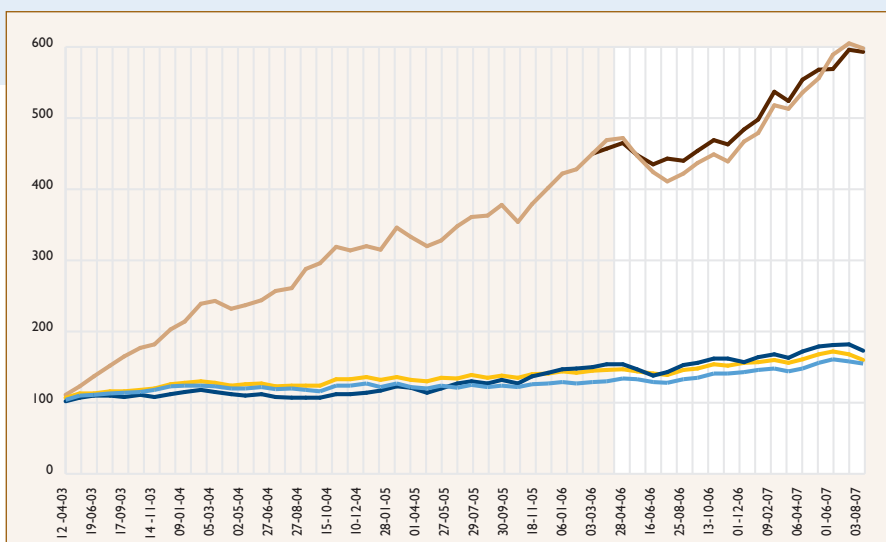

- Strong Buy Selection
- S&P 500 index
- AEX index
- Dow Jones index
- SBS Global Equity Fund

*De waarde van uw belegging kan fluctueren. In het verleden behaalde resultaten bieden geen garantie voor de toekomst.*

### HELDERE EN FREQUENTE COMMUNICATIE

Participanten in het Global Equity Fund hebben op ieder moment toegang tot actuele cijfers en koersen. Zij ontvangen een wekelijkse update via e-mail en een maandelijks rapport met heldere overzichten van resultaten en de persoonlijke visie van de fondsmanagers. Ten slotte publiceert SBS Investments ieder jaar een jaarverslag.

Een team van fondsmanagers en account managers staat voor u klaar voor het beantwoorden van eventuele vragen. Dat kan telefonisch, via e-mail of op afspraak.

### EERLIJKE KOSTENSTRUCTUUR

Deelname aan het Strong Buy Selection Global Equity Fund is mogelijk vanaf 55.000 euro. Over het door u ingelegde kapitaal berekent het fondsmanagement een jaarlijkse managementvergoeding van 1,5%. Daarnaast brengt het fonds een vergoeding in rekening die afhankelijk is van het behaalde resultaat (de zogenaamde performance fee). Deze performance fee bedraagt 15% van het behaalde nettorendement, mits dit hoger ligt dan 8% op jaarbasis. Bij de berekening van de performance fee geldt dat alle verliezen uit het verleden eerst goedgemaakt moeten worden voordat de vergoeding in rekening kan worden gebracht ('high water mark').

## Het SBS Global Equity Fund in drie scenario's

### Sterk dalende markt

Neerwaarts risico wordt beperkt door de put-optie, voldoende spreiding en sterke fundamenten van de geselecteerde aandelen.

### Licht dalende of zijwaartse markt

Focus op markten met positieve trend. Voorkeur beleggers voor ondergewaardeerde aandelen met een hoog dividendrendement pakt gunstig uit voor aandelen uit de SBS-portefeuille.

### Stijgende markt

Geselecteerde aandelen profiteren volop (en historisch gezien beter dan de markt) van de stijging. Fondsmanagement kiest aandelen met het beste momentum en de meest gunstige groeiperspectieven.

|   |   |   |   |   |   |   |   |   |   |   |
|---|---|---|---|---|---|---|---|---|---|---|
| + | + | + | + | + | + | + | + | + | + | + |
| + | + | + | + | + | + | + | + | + | + | + |
| + | + | + | + | + | + | + | + | + | + | + |
| + | + | + | + | + | + | + | + | + | + | + |

'Bescherming tegen marktdalingen van meer dan 10%'





## De selectie

30.000 aandelen wereldwijd

1

2  
**WEKELIJKSE  
 SELECTIEPROCEDURE  
 OP BASIS VAN:**

Relatieve waardering  
 Analistenoordelen  
 Technische analyse  
 Dividendrendement  
 Verhandelbaarheid  
 Winstgroei  
 'Momentum'  
 Diverse andere factoren

50 tot 100 geschikte aandelen

**HANDMATIGE  
 ANALYSE**

3

Portefeuille  
 met 20 – 25 aandelen

## Voorbeeld

(per augustus 2007)

### Arques Industries, investeringsmaatschappij uit Duitsland

|                             |   |
|-----------------------------|---|
| Koers:                      | 30 euro   |
| Koers/winstverhouding 2007: | 7   |
| Koers/winstverhouding 2008: | 6   |
| Dividendrendement:          | 3%  |
| Lange termijn winstgroei:   | > 30%   |
| Analistenoordeel:           | Strong Buy  |
| Technische analyse:         | Sterke opwaartse trend  |
| Overig:                     | Uniek bedrijfsmodel, bedrijf presteert al jarenlang beter dan de verwachtingen. |

## Geografische spreiding

(per 1 september 2007)

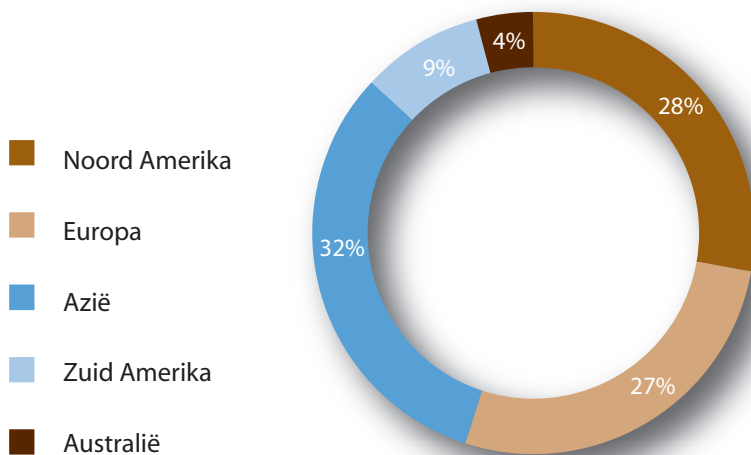

# 'Rendement in iedere markt'



Het Strong Buy Selection Global Equity Fund wordt beheerd door Silvam Beheer B.V. en is niet beursgenoteerd. Silvam Beheer is gespecialiseerd in het beheren van beleggingsfondsen in overeenstemming met de huidige wet- en regelgeving. Verantwoordelijk voor het fondsmanagement is SBS Investments B.V., de oprichter van Strong Buy Selection. Stortingen van participanten komen terecht op de rekening van een speciaal hiervoor opgerichte stichting, welke de bedragen direct overboekt naar de effectenrekening bij Goldman Sachs. Het bestuur van de stichting wordt gevormd door een onafhankelijke, ervaren bewaarder.

Deelname is mogelijk vanaf 55.000 euro middels het invullen van het inschrijvingsformulier (verkrijgbaar via de website of op aanvraag). Meer informatie over in- en uittreding en bijkomende kosten vindt u op pagina 7.

Alle informatie die van belang kan zijn voor geïnteresseerden, waaronder het prospectus, is gepubliceerd op de website [www.sbsinvestments.nl](http://www.sbsinvestments.nl). Tevens kunnen wij deze informatie op uw verzoek kosteloos toezenden. Voor telefonisch contact met een van de fondsmedewerkers, of het maken van een afspraak, kunt u ons bereiken via 076 5232 712.

Voor dit product is een prospectus opgesteld met informatie over het product, de kosten en de risico's. Vraag erom en lees hem voordat u het product koopt.

De waarde van uw belegging kan fluctueren. In het verleden behaalde resultaten bieden geen garantie voor de toekomst.

Het fonds valt onder de Vrijstellingsregeling van de Wet financieel toezicht en staat derhalve niet onder het toezicht van de Autoriteit Financiële Markten (AFM).

## Spreiding per sector

(per 1 september 2007)

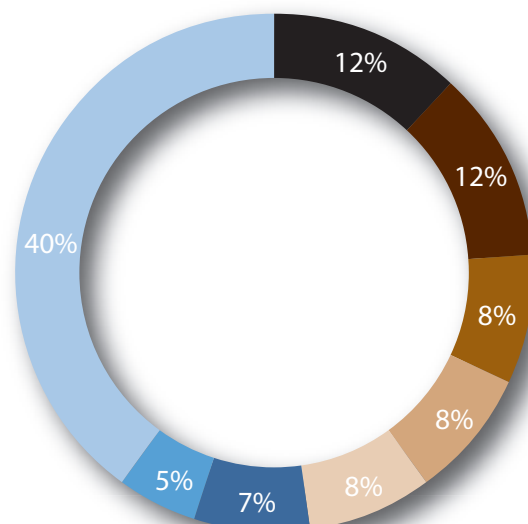
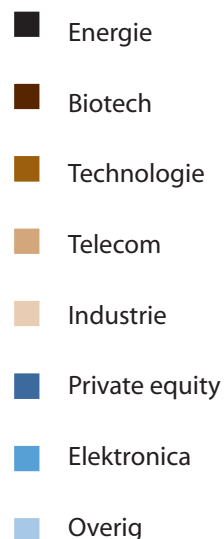

Meer informatie:  
[www.sbsinvestments.nl](http://www.sbsinvestments.nl)

# FACTSHEET

## FONDSINFORMATIE

---

|                          |  |
|--------------------------|--|
| Startdatum               | 1 maart 2006   |
| Minimum investering      | EUR 55.000   |
| Minimale vervolgstorting | EUR 27.500   |
| Minimale onttrekking     | EUR 27.500   |
| Beleggingsstijl          | Long-posities in aandelen  |
| Risicobeperking          | Ja, aanschaf put-optie op indices  |
| Regio                    | Wereldwijd   |
| Land van vestiging       | Nederland  |
| Fiscale status           | Besloten fonds voor gemene rekening  |
| Notering                 | Geen   |
| Beheerder                | Silvam Beheer B.V.   |
| Bewaarder                | Stichting Bewaarder Strong Buy Selection<br>Fund, Softwareweg 9H, 3821 BN Amersfoort |
| Fondsmanagement          | SBS Investments B.V.<br>Stadionstraat 13/4<br>4815 NC Breda                          |
| Administrateur           | De Amstellanden<br>Keizersgracht 184<br>1016 DW Amsterdam<br>020-6392579             |
| Prime broker             | Goldman Sachs  |
| Accountant               | De Amstellanden  |

## KOSTEN EN VERGOEDINGEN

---

|                 |   |
|-----------------|---|
| Management fee  | 1,50% per jaar<br>(eens per kwartaal te verrekenen)   |
| Performance fee | 15% (uitsluitend bij netto rendement<br>hoger dan 8%) |
| High water mark | Ja, onbeperkt   |

## TOE- EN UITTREDDING

---

|  |                               |
|--|-------------------------------|
| Toetreding                             | Maandelijks op eerste werkdag |
| Uittreding                             | Maandelijks op eerste werkdag |
| Aanmeldingstermijn voor uittreding     | 14 dagen                      |
| Minimum participatietermijn            | 12 maanden                    |
| Extra kosten bij vervroegde uittreding | 2%                            |
| Toetredingskosten                      | 0,5%                          |
| Uittredingskosten                      | 0,5%                          |